

# SNELSTARTCURSUS



**VectorVest biedt U alle tools, training en informatie die U nodig heeft om sneller en beter inzicht te krijgen in de markt en in de aandelen die u overweegt te kopen.**

**Onze missie is om de allerbeste raadgever op de wereld te zijn voor aandelenmarkten.**

- Wij vinden dat “het herkennen van de richting van de markt” het allerbelangrijkste is dat iedere belegger moet weten.
- Wij vinden dat voorzichtige beleggers veilige ondergewaarde aandelen moeten kopen waarvan de koers stijgt, en dit alles in stijgende markten.
- Wij vinden dat iedere belegger moet weten hoeveel een aandeel effectief waard is, hoe veilig het is, en of je het nu moet kopen, verkopen of bijhouden.



# Bepaal Wanneer U Moet Kopen

De homepage leest zoals de voorpagina van een krant.  
De analyse van de markten is het belangrijkste nieuwsfeit.

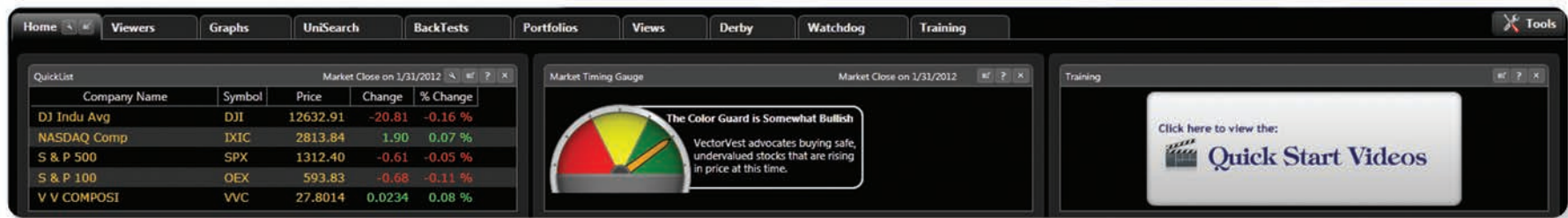

De Market Timing Gauge vertelt U of het nu al dan niet OK is om aandelen te kopen.

- Rood is Bearish
- Geel is Zijwaarts
- Groen is Bullish

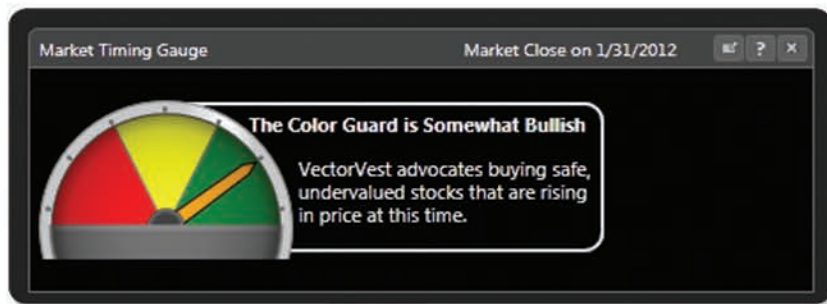

Bekijk de Color Guard als een verkeerslicht...

- Auto**  
Stop. Wacht op een groen licht.
- Voorzichtig.
- Rijd verder.

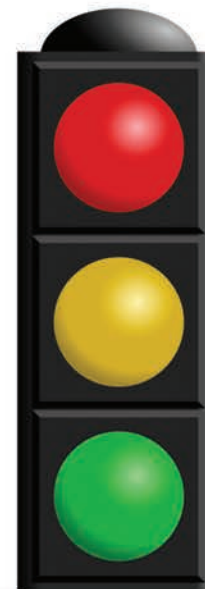

- Investeren**  
Stop. Niet kopen. De huidige situatie is niet geschikt om verder te gaan.
- Wees voorzichtig. Koop enkel als we dit aanbevelen en de markten stijgen.
- Ga verder. Het is veilig om te kopen.

# Homepagina en de Color Guard

Maak u geen zorgen om de Color Guard juist te interpreteren. Wij doen het voor u.

The screenshot shows the VectorVest home page with several sections:

- QuickList:** A table of market indices including DJI, NASDAQ Comp, S & P 500, S & P 100, and V V COMPOSI.
- Market Timing Gauge:** A gauge showing a 'Somewhat Bullish' status with a text box explaining the rationale.
- VectorVest at a Glance:** A summary of stock holdings (Buys, Sells, Holds) and key metrics like VVC Price, BSR, VVC RT, and MTL.
- Color Guard:** A table of daily market data with columns for Date, Price, RT, BSR, MTI, Trend, and Call.
- VectorVest Events:** A list of upcoming seminars and workshops.
- Strategy:** A section featuring a video titled 'DAILY COLOR GUARD REPORT'.

De *Market Timing Gauge* is een beknopte samenvatting.

De *Color Guard* is een dagelijks overzicht met informatie uit de *Market Timing Gauge*.

De *Daily Color Guard Report*, in de sectie Strategie, is een video die informatie biedt voor zowel voorzichtige als agressieve beleggers. Klik op het icoon om de video te starten. Ons marktoverzicht en onze richtlijnen zullen in het tekstkader verschijnen.

Houd het eenvoudig—Het is OK om aandelen te kopen wanneer je een groen licht ziet bovenaan in de kolom “Price” en als de markten nog steeds aan het stijgen zijn.

Date	Price	RT	BSR	MTI	Trend	Call
Feb 02	28.279 (G)	1.09 (G)	3.15 (G)	1.61	UpUp	C/Up
Feb 01	28.160 (G)	1.08 (G)	3.12 (G)	1.58	UpUp	C/Up
Jan 31	27.801 (G)	1.05 (Y)	2.59 (G)	1.53	UpUp	C/Up

# Interpreteer de Color Guard

	1	2	3	4	5	6
Date	Price	RT	BSR	MTI	Trend	Call
Oct 26	26.12 (Y)	1.08 (G)	2.89 (G)	1.58	UpUp	C/Up
Oct 25	26.15 (Y)	1.07 (Y)	2.71 (Y)	1.58	DnUp	C/Up
Oct 22	26.01 (Y)	1.07 (Y)	2.61 (Y)	1.57	DnUp	C/Up
Oct 21	25.91 (R)	1.05 (Y)	2.46 (Y)	1.56	DnUp	C/Up
Oct 20	25.95 (Y)	1.07 (Y)	2.69 (Y)	1.57	DnUp	C/Up
Oct 19	25.69 (Y)	1.04 (Y)	2.42 (Y)	1.57	DnUp	C/Up
Oct 18	26.15 (G)	1.09 (Y)	3.13 (G)	1.64	UpUp	C/Up
Oct 15	26.02 (G)	1.09 (Y)	3.04 (Y)	1.63	UpUp	C/Up
Oct 14	26.01 (Y)	1.09 (Y)	3.15 (Y)	1.64	UpUp	C/Up
Oct 13	26.08 (G)	1.10 (G)	3.29 (G)	1.65	UpUp	C/Up

**De markt beweegt opwaarts.  
Wanneer de Color Guard voornamelijk groen kleurt, is het een goed moment om “long” te zitten in de markt.**

**De markt beweegt zijdelings. Wees voorzichtig.**

**De markt beweegt neerwaarts. Dit is een goed moment om aan de zijlijn te staan. Koop geen aandelen.**

Voor meer gedetailleerde uitleg van de Color Guard, bekijk onze **“Color Guard Special Report”**:

Klik op **“Views”**, klik dan op **“Special Reports”**, en dubbelklik nadien op **“Color Guard”**.

1

**Geef de PRIJS van de VectorVest Composite weer (VVC)**  
VVC is het rekenkundig gemiddelde van alle aandelen uit de database. Het is de eerste indicator van de richting van de markten.

2

### **RT (Relative Timing van de VVC)**

Geeft de korte termijn trend van de markt weer.

RT noteert op een schaal van 0 tot 2.

RT hoger dan 1 geeft weer dat de korte termijn trend van de markt opwaarts gericht is. RT lager dan 1 geeft weer dat de korte termijn trend van de markt neerwaarts gericht is.

3

### **BSR (Buy / Sell Ratio)**

Ratio van het aantal Aandelen met een KOPEN aanbeveling tegenover het aantal aandelen met een VERKOPEN aanbeveling. Deze ratio is heel belangrijk in het bepalen van hoe ‘gezond’ de markt is.

4

### **MTI (Market Timing Indicator)**

Combineert de trends van de VVC Prijs, RT en BSR in 1 allesomvattende indicator. Het geeft de onderliggende of lange termijn trend van de markt weer.

MTI noteert op een schaal van 0 tot 2.

MTI hoger dan 1 geeft weer dat de onderliggende trend van de markt opwaarts gericht is.

MTI lager dan 1 geeft weer dat de onderliggende trend van de markt neerwaarts gericht is.

5

### **Geeft zowel de korte termijn als de lange termijn TREND van de markt weer.**

De korte termijn trend, ook wel de Primary Wave genoemd, wordt bepaald door de prijs van de VVC te vergelijken met 5 handelsdagen geleden.

De lange termijn trend wordt bepaald door te kijken of de MTI boven of onder de 1 noteert.

6

**Geeft onze huidige Confirmed Market CALL weer.**



## Vind uw aandelen

De Stock Viewer is heel belangrijk binnen VectorVest. Het analyseert, sorteert en rangschikt meer dan 8.000 Amerikaanse en meer dan 2.100 Europese aandelen. Ieder aandeel krijgt, iedere dag opnieuw, een aanbeveling: Kopen, Verkopen of bijhouden. Aandelen met de beste combinatie van waardering, veiligheid en momentum vind je bovenaan in de VST-indicator. De aandelen met de beste VST-score verschijnen bovenaan in de Stock Viewer.

De Stock Viewer vind je in de Viewers tab.

Company	Symbol	Exch.	Price	%PRC	\$ Change	Bid Price	Ask Price	Value	RV	RS
Green Mountain Co	GMCR	xO	65.72	+22.54	+12.09	65.71	65.72	54.43	1.58	1.26
Apple Inc	AAPL	xO	454.79	-0.31	-1.40	454.74	454.79	666.05	1.62	1.48
Select Comfort Cor	SCSS	xO	25.74	-0.43	-0.11	25.73	25.76	25.00	1.35	1.31
SMF Energy Corp	FUEL	O	3.948	-1.05	-0.042	3.93	3.96	4.45	1.32	0.90
Old Dominion Freight	ODFL	xO	43.42	+1.45	+0.62	43.41	43.43	52.60	1.50	1.41
CVR Energy Inc	CVI	xN	26.41	+3.24	+0.83	26.39	26.40	37.42	1.53	0.87
Sun Hydraulics Cor	SNHY	O	29.74	+1.19	+0.35	29.70	29.78	30.55	1.44	1.26
Terra Nitrogen Co	TNH	N	195.9592	-0.39	-0.7708	195.16	195.94	316.35	1.71	1.30
DXP Enterprises Inc	DXPE	xO	35.30	-1.69	-0.605	35.29	35.46	42.21	1.44	1.22

De Find feature staat bovenaan op het display scherm.

Company	Symbol	Exch.	Price	%PRC	\$ Change	Value	RV	RS	RT	VST	GRT	REC
---------	--------	-------	-------	------	-----------	-------	----	----	----	-----	-----	-----

Om uw Aandelen terug te vinden, moet je enkel de naam van het bedrijf of de ticker (symbool) van het aandeel invullen in het "Find Symbol(s)" veld dat u hierboven ziet. U kan 1 of meerdere aandelen tegelijkertijd opzoeken. VectorVest vindt de eerste 15 kolommen de allerbelangrijkste als u een aandeel wilt evalueren. Zelfs al kent u niets over het bedrijf, zal u door het lezen van deze indicatoren een idee hebben wat het bedrijf juist doet, op welke beurs het noteert, wat de koers is, of het aandeel al dan niet ondergewaardeerd is, wat het langetermijnkoerspotentieel is, hoe veilig het is en tenslotte of het aandeel in een op- of neerwaartse trend zit.



## Analyseer Uw Aandelen

Dit is waar VectorVest's unieke analyse begint, die u informatie geeft die u elders niet vindt.

Company	Symbol	Exch.	Price	%PRC	\$ Change	Value	RV	RS	RT	VST ▼
Green Mountain Cc	GMCR	xO	65.72	+22.54	+12.09	54.43	1.58	1.26	1.77	1.56
Apple Inc	AAPL	xO	454.79	-0.31	-1.40	666.05	1.62	1.48	1.45	1.51
Select Comfort Cor	SCSS	xO	25.74	-0.43	-0.11	25.00	1.35	1.31	1.67	1.47

Value	Geeft de waarde weer dat een aandeel nu heeft.	Price < Value = ondergewaardeerd Price > Value = Overgewaardeerd
RV (Relative Value)	Geeft het lange termijn koerspotentieel weer.	>1 = Potentieel om beter te presteren dan een AAA bedrijfsobligatie <1 = Potentieel om slechter te presteren dan een AAA bedrijfsobligatie
RS (Relative Safety)	Geeft risico weer, bekijkt de houdbaarheid en voorspelbaarheid van de financiële prestaties van een bedrijf.	>1 = veilig vergeleken met het gemiddelde aandeel in de database <1 = Meer risicovol vergeleken met het gemiddelde aandeel in de database
RT (Relative Timing)	Geeft de korte termijn trend weer van een aandeel	>1 = korte termijn trend is opwaarts <1 = korte termijn trend is neerwaarts
VST (Value, Safety, Timing)	De master indicator combineert RV, RS, and RT in 1 indicator.	>1 = gunstige combinatie van waarde, veiligheid en timing <1 = ongunstige combinatie van waarde, veiligheid en timing

**Onze filosofie is om Veilige, Ondergewaardeerde Aandelen te kopen waarvan de koers stijgt en dit alles in stijgende markten.**

# Aanbevelingen

VectorVest voorziet een Kopen, Verkopen of Bijhouden aanbeveling voor elk aandeel, en dit iedere dag opnieuw.

Value	RV	RS	RT	VST ▼	REC	Stop
108.20	1.47	1.34	1.18	1.32	B	71.91
89.86	1.41	1.24	1.25	1.29	B	60.47
4.30	1.21	0.78	1.64	1.29	B	3.12
0.75	0.68	0.69	1.81	1.24	B	2.30
12.19	0.61	1.08	1.51	1.17	B	20.09
0.95	0.65	0.69	1.54	1.09	B	3.42
0.44	0.73	0.65	1.29	0.96	H	0.41
1.58	0.76	0.67	1.25	0.95	H	1.54
1.44	0.71	0.74	1.18	0.93	H	1.42
28.85	1.00	1.00	0.65	0.88	S	29.15
31.27	0.83	0.94	0.85	0.88	H	38.80
26.33	1.00	1.00	0.63	0.88	S	26.60
22.67	1.00	1.00	0.63	0.88	S	22.92
34.06	1.00	1.00	0.64	0.88	S	34.32
33.32	1.00	1.00	0.63	0.88	S	33.65
19.40	1.00	1.00	0.64	0.88	H	19.33
38.81	1.00	1.00	0.66	0.88	S	39.13
11.20	1.00	1.00	0.61	0.87	S	11.83
28.28	0.88	0.90	0.84	0.87	H	30.46
21.10	1.00	1.00	0.61	0.87	S	21.76

B

Wanneer een aandeel boven de Stop Loss noteert, het aandeel goede fundamentals heeft en het aandeel in een opwaartse trend is, dan krijgt het aandeel een KOPEN aanbeveling

H

Wanneer een aandeel boven de Stop Loss noteert, maar niet voldoet aan 1 van de andere voorwaarden, dan krijgt het aandeel een BIJHOUDEN aanbeveling.

S

Wanneer een aandeel zakt onder de Stop Loss, dan krijgt het aandeel automatisch een VERKOPEN aanbeveling.



# Analyserapport van een aandeel

Klik met de rechtermuisknop op een aandeel en selecteer View Full Stock Analysis. De taal van het rapport kan je bovenaan veranderen naar het Nederlands. Lees dit rapport grondig om alle indicatoren goed te begrijpen.

Company	Symbol	Exch.	Price	%PRC	\$ Change	Bid Price
Apple Inc	AAPL		458.07	+0.66	+3.00	458.07
Green Mountain Cc	GMCRI		65.59	-0.08	-0.10	65.59



Print het rapport uit

- View Stock News
- View Full Stock Analysis
- View Historical Data
- View Stocks in Industry Group
- View Stocks in Business Sector
- View Industries in Business Sector
- Upcoming Dividend Dates
- Calculate Option Price
- Launch Options Analyzer
- Analyze Options
- QuickTest
- QuickFolio...
- Add to WatchList
- View Stock Graph
- View Industry Graph
- View Sector Graph
- Layout...
- Autofit all Columns
- Print...
- Export to .csv

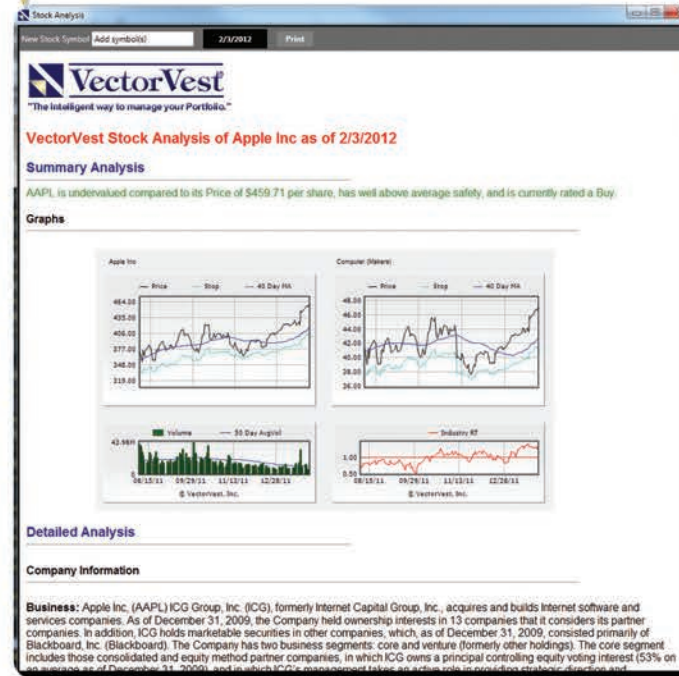

Dit rapport somt alle info op die we hebben besproken. Maar er is veel meer: het rapport bevat ook informatie over de winsten, dividenden, de omzet enzovoort.

# Maak een Watchlist aan

Een watchlist laat u toe om de VectorVest analyse los te laten op de Aandelen die u bezit, of de Aandelen die uw interesse opwekken. De Aandelen zijn automatisch gerangschikt op VST: de Aandelen met de beste combinatie van Waarde, Veiligheid en Momentum verschijnen zo bovenaan op uw lijst.



- 1 Om een watchlist aan te maken, klikt u eerst op de *Viewers* tab.

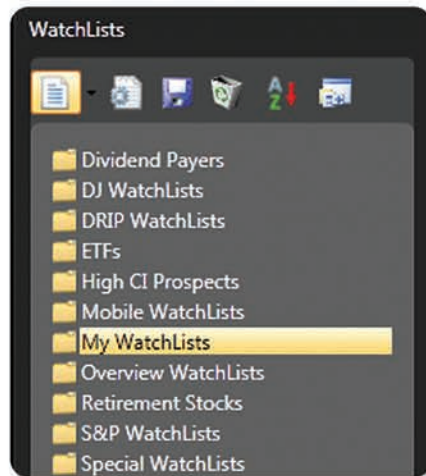

- 2 Nadien klikt u op *My WatchLists* en vervolgens op het *New WatchList* icoon.



- 3 Een scherm zal openen. Kies een naam voor uw Watchlist (bv. *My stocks*) En typ dit in het *Name* veld.

Typ eventueel bijkomende informatie, of een beschrijving van uw watchlist. Klik dan op *Add*.

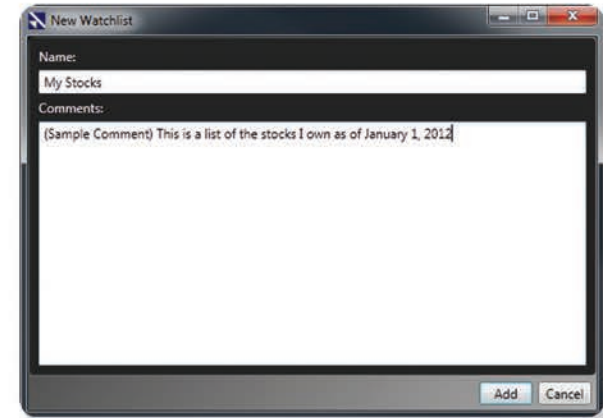

- 4 De nieuwe WatchList zal nu verschijnen in de lijst!



# Voeg Aandelen toe aan een Watchlist

Er zijn 3 manieren om Aandelen in uw watchlist toe te voegen.

- 1 Typ de naam van het bedrijf of de ticker in the *Add Symbol(s)* box.

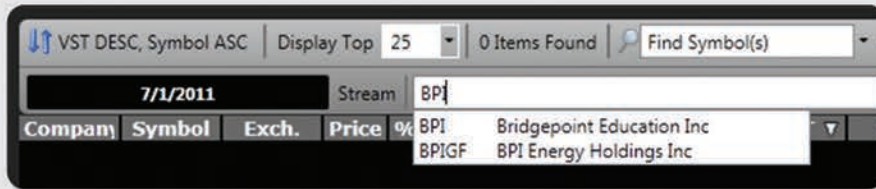

- 2 Klik met de rechtermuisknop op 1 of meerdere aandelen en selecteer *Add to WatchList*.

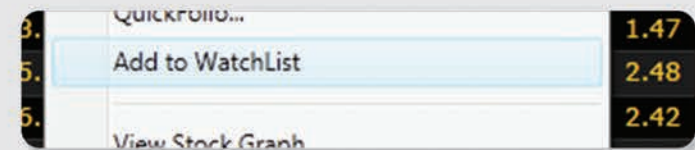

- 3



U kan meerdere Aandelen selecteren door **Ctrl** knop in te blijven duwen en te klikken op de Aandelen die u wenst toe te voegen.

Klik (en laat niet los) op het laatste geselecteerde aandeel en sleep met de muis naar uw *WatchList*.

Drop de Aandelen in uw **Watchlist**.

Aandelen met de beste combinatie van Waarde, Veiligheid en Timing, de **VST**, verschijnen automatisch bovenaan de lijst.

Company	Symbol	Exch.	Price	%PRC	\$ Change	Value	RV	RS	RT	VST
Green Mountain Cc	GMCR	xO	65.72	+22.54	+12.09	54.43	1.58	1.26	1.77	1.56
Apple Inc	AAPL	xO	454.79	-0.31	-1.40	666.05	1.62	1.48	1.45	1.51
Select Comfort Cor	SCSS	xO	25.74	-0.43	-0.11	25.00	1.35	1.31	1.67	1.47

# Analyseer het Gemiddelde van de Watchlist

Komen uw Aandelen overeen met uw beleggingsstijl?

We leerden in de Stock Viewer dat ieder aandeel van u wordt geanalyseerd op **Value (RV)**, **Safety (RS)** en **Timing (RT)**. In 1 oogopslag zien we het gemiddelde RV, RS and RT van de Aandelen die we in de Watchlist hebben gestoken. Dit helpt u om na te gaan of de Aandelen in de Watchlist overeenkomen met uw beleggingsstijl.

7/1/2011											
Company	Symbol	Exch.	Price	%PRC	\$ Change	Value	RV	RS	RT	VST	REC
Holly Corp	HFC	xN	35.93	+3.54	+1.23	41.68	1.43	1.40	1.60	1.49	B
Fossil Inc	FOSL	xO	121.96	+3.60	+4.24	90.61	1.24	1.46	1.66	1.48	B
Pricesmart Inc	PSMT	xO	52.51	+2.50	+1.28	32.58	0.98	1.25	1.72	1.39	B
Bridgepoint Education Inc	BPI	xN	25.57	+2.28	+0.57	30.35	1.23	0.95	1.74	1.37	B

WatchList Average (7/1/2011 Close)																
Price	%PRC	\$ Change	Value	RV	RS	RT	VST	Stop	EPS	EY	P/E	GRT	GPE	DIV	DY	DS
58.9925	+3.20	+1.83	48.81	1.22	1.27	1.68	1.43	50.23	3.20	5.42	18.44	19	1.02	0.23	0.38	45



Het is erg belangrijk dat iedere belegger weet hoe zijn beleggerstijl is. Iedere belegger moet weten wat zijn risk/reward profiel is. De sleutel om een succesvolle belegger te worden is door uw beleggingsstijl te herkennen en aandelen te kopen die overeenkomen met deze stijl.

Het VectorVest systeem bespreekt 4 basis investeringstijlen. Ze worden afgebeeld in de Strategic Investment Matrix.

Meer nuttige informatie hierover vindt u terug in **Hoofdstuk 11** van het Groene Boekje **Stocks, Strategies & Common Sense**.

Bepaal welke kwadrant het best overeenkomt met uw aandelen.





## Analyseer de Trend van de Koers

VST is ideaal wanneer u besloten hebt om een aandeel te kopen, maar eens u het aandeel in PF heeft, is het belangrijk om de trend van de koers te volgen. Dit wordt weergegeven door de RT of de *Relative Timing*.

Om te sorteren op RT, klik op de kolom bovenaan.

Company	Symbol	Exch.	Price	%PRC	\$ Change	Value	RV	RS	RT ▼	VST	REC
Univ Stainless	USAP	O	49.62	+0.65	+0.32	57.42	1.51	1.40	1.83	1.61	B
Radiant Sysms	RADS	xO	28.03	+0.14	+0.04	17.52	1.08	1.13	1.83	1.43	B
Fossil Inc	FOSL	xO	128.48	+2.32	+2.91	96.83	1.26	1.46	1.71	1.51	B
CBOE Gold Index	GOX	I	245.24	+1.52	+3.68	245.24	1.00	1.00	1.11	1.04	H
MSCI US REIT	RMZ	I	847.02	-0.16	-1.38	847.02	1.00	1.00	1.08	1.03	H
United Cont'l	UAL	xO	21.73	+0.14	+0.03	32.46	1.34	0.72	0.78	0.96	S
A M R Corp	AMR	xN	5.25	+0.77	+0.04	0.52	0.21	0.75	0.68	0.62	S

Aandelen met een RT lager dan 1.0 zitten in een neerwaartse trend en kunnen het rendement van uw portefeuille naar beneden halen. U kan kijken naar de grafiek van dit aandeel en dit kan u helpen om te beslisen of u het aandeel al dan niet zal verkopen.

Start met RT en analyseer de overige indicatoren:

### Relative Timing

>1 = Korte termijn trend is opwaarts  
<1 = Korte termijn trend is neerwaarts

### Recommendation

Kopen, Verkopen  
of Houden

### Price & Value

Price < Value = Ondergewaardeerd  
Price > Value = Overgewaardeerd

### Relative Value

>1 = potentieel om beter te presteren dan een AAA bedrijfsobligatie  
<1 = potentieel om slechter te presteren dan een AAA bedrijfsobligatie

### Relative Safety

> 1 Veilig vergeleken met het gemiddelde aandeel in de database  
< 1 Meer risicovol vergeleken met het gemiddelde aandeel in de database



# Grafieken

Een grafiek is een uitstekend hulpmiddel om meer informatie te verkrijgen wanneer u overweegt om een aandeel te verkopen.

Klik met de rechtermuisknop op een aandeel dat onderaan in uw Watchlist staat en selecteer *View Stock Graph*.

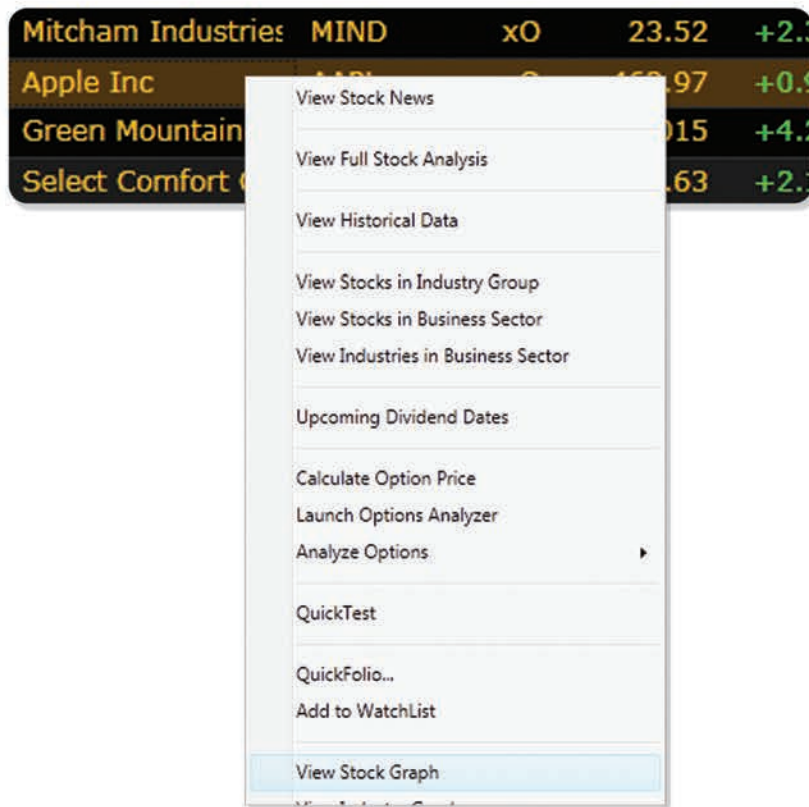

Een nieuw scherm opent en laat u de grafiek zien van het aandeel dat u geselecteerd hebt.



# Grafieken

Standaard verschijnt de koers samen met het 40 daags MA en de Relative Timing (RT).



U kan parameters toevoegen door te klikken op “Add Parameter”. U kan ze op de grafiek laten verschijnen door te klikken op de checkboxes in de Graph Control Panel.

**U kan de tijdspanne wijzigen op 3 manieren:**

1. Klik op de Data en selecteer een start- en einddatum.
2. Klik op 1 van de voorgeprogrammeerde Tijdframes.
3. Sleep om de tijdbalk uit te breiden of in te korten.

# Beslis wanneer u moet verkopen

Hoe weet u wanneer u een aandeel moet verkopen?

Deze 4 tips helpen u te beslissen of u het aandeel al dan niet moet verkopen.

1

## Richting van de koers & Volatiliteit

Welke richting gaat de koers van het aandeel?

Hoe volatiel is het aandeel?

Als een aandeel vandaag volatiel is, zal dit waarschijnlijk in de toekomst ook zo zijn.

2

## Vergelijk de koers met het 40 daags gemiddelde

U krijgt een geweldig vroeg waarschuwingssignaal van zodra de koers onder het 40 daags gemiddelde valt.

3

## Kijk naar de RT

RT geeft de korte termijn trend van de koers weer. Van zodra de RT daalt onder de 1.0, is de korte termijn trend van het aandeel neerwaarts gericht.

4

## Vergelijk de koers met de Stop Loss

Van zodra de koers onder de Stop Loss Van VectorVest gaat, dan krijgt het aandeel automatisch een VERKOPEN aanbeveling. Tot hier gaan wij en niet verder, negeer dit waarschuwingssignaal op eigen risico.

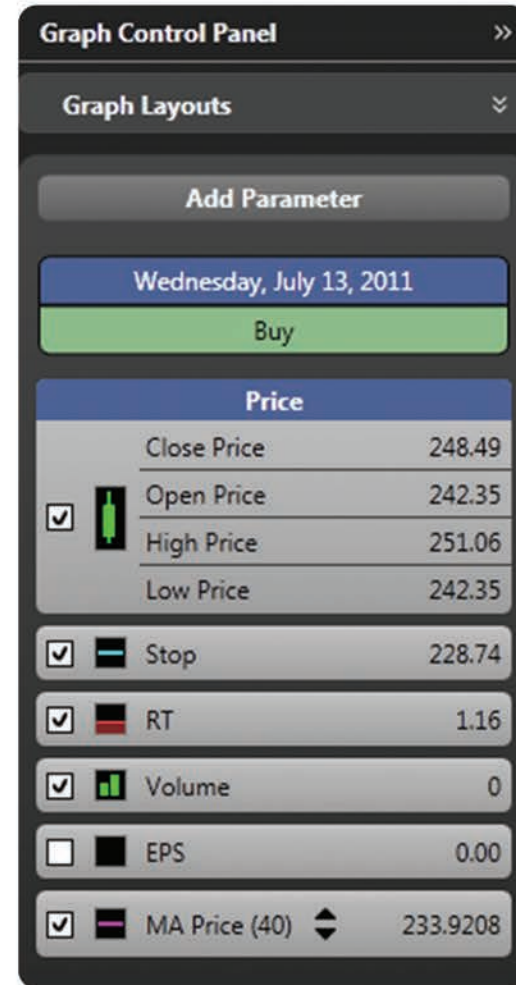

# 1. Richting van de koers & Volatiliteit

Wat was de richting van de koers het voorbije jaar?

Hoe beweegt de koers vandaag?

Is het aandeel volatiel?

Maakt de koers grote snelle bewegingen?



Het aandeel is duidelijk in een neerwaartse trend. Als de grafiek van uw aandeel er zo uitziet, herbekijk dan de reden waarom u dit aandeel destijds heeft gekocht.



Het aandeel is volatiel en zal vermoedelijk ook in de toekomst volatiel blijven. Beslis voor uzelf of dit overeenkomt met uw beleggingsstijl.

## 2. Vergelijk de koers met het 40 Daags Gemiddelde

U krijgt een geweldig vroeg waarschuwingssignaal van zodra de koers onder het 40 daags gemiddelde valt.





### 3. Kijk naar de RT

RT geeft de korte termijn trend van de koers weer.

Noteert RT boven of onder 1.0?

Welke richting gaat de RT uit?

Wanneer ging de RT boven of onder de 1.0?

Kijk naar wat er met de koers gebeurde nadat de RT onder 1.0 ging



## 4. Vergelijk de Koers met de Stop Loss

Van zodra de koers onder de VectorVest Stop Loss noteert, krijgt het aandeel automatisch een VERKOPEN aanbeveling.

Tot hier gaan wij en niet verder. Negeer de Stop Loss op eigen risico.





## Raadpleeg de Color Guard

Bekijk altijd de *Color Guard* alvorens een aandeel te kopen. De Color Guard vertelt u of VectorVest aanraadt om Aandelen te kopen, om voorzichtig te zijn of om momenteel geen Aandelen te kopen.

Price	RT	BSR	MTI	Trend	Call
26.12 (Y)	1.08 (G)	2.89 (G)	1.58	UpUp	C/Up
26.15 (Y)	1.07 (Y)	2.71 (Y)	1.58	DnUp	C/Up
26.01 (Y)	1.07 (Y)	2.61 (Y)	1.57	DnUp	C/Up
25.91 (R)	1.05 (Y)	2.46 (Y)	1.56	DnUp	C/Up
25.95 (Y)	1.07 (Y)	2.69 (Y)	1.57	DnUp	C/Up
25.69 (Y)	1.04 (Y)	2.42 (Y)	1.57	DnUp	C/Up
26.15 (G)	1.09 (Y)	3.13 (G)	1.64	UpUp	C/Up
26.02 (G)	1.09 (Y)	3.04 (Y)	1.63	UpUp	C/Up
26.01 (Y)	1.09 (Y)	3.15 (Y)	1.64	UpUp	C/Up
26.08 (G)	1.10 (G)	3.29 (G)	1.65	UpUp	C/Up

1.08 (G)

Groen betekent dat het veilig is om Aandelen te kopen.

25.91 (R)

Rood betekent dat het niet veilig is om Aandelen te kopen.

3.15 (Y)

Geel betekent dat je moet kijken naar "The Gauge" voor verder advies. Deze zal adviseren om voorzichtig te zijn wanneer u aandelen koopt of om geen Aandelen te kopen op dit moment.



# Stock Viewer

De ideale plaats om op zoek te gaan naar potentiële nieuwe aankopen is de Stock Viewer. De Aandelen met de beste combinatie van Value, Safety en Timing verschijnen automatisch bovenaan de lijst. Wij bieden u deze informatie iedere dag opnieuw aan.

The screenshot shows the Stock Viewer interface with the following data table:

Company	Symbol	Exch.	Price	%PRC	\$ Change	Bid Price	Ask Price	Value	RV	RS	RT	VST	GRT	REC
Apple Inc	AAPL	xO	468.46	+0.97	+4.49	468.41	468.47	683.61	1.62	1.48	1.49	1.53	30	B
Sauer Danfoss Inc	SHS	xN	51.41	0.00	0.00	51.41	51.42	79.74	1.62	1.12	1.72	1.52	38	B
Mitcham Industries	MIND	xO	23.00	-2.21	-0.52	22.98	22.99	35.14	1.67	1.11	1.67	1.51	42	B
Select Comfort Cor	SCSS	xO	27.45	-0.65	-0.18	27.44	27.45	25.32	1.35	1.31	1.76	1.51	25	B
Green Mountain Cc	GMC	xO	66.32	-3.90	-2.695	66.28	66.30	56.32	1.60	1.28	1.60	1.50	42	B
CVD Equipment Cc	CVV	A	15.63	+4.90	+0.73	15.60	15.66	13.94	1.57	1.11	1.62	1.46	45	B
Holly Corp	HFC	xN	33.47	+2.01	+0.66	33.46	33.47	45.67	1.65	1.13	1.57	1.46	41	B
Jazz Pharmaceutic	JAZZ	xO	50.16	-0.42	-0.21	50.15	50.18	73.93	1.62	1.10	1.60	1.46	39	B
Old Dominion Freic	ODFL	xO	44.18	-0.47	-0.21	44.17	44.20	53.00	1.50	1.43	1.44	1.45	26	B
Tractor Supply Co	TSCO	xO	85.24	+3.89	+3.19	85.18	85.25	66.64	1.33	1.48	1.52	1.46	21	B
Delphi Financial Gr	DFG	xN	44.52	0.00	0.00	44.51	44.52	45.81	1.06	1.14	1.86	1.44	11	B
Terex Corp	TEX	xN	22.29	-4.01	-0.93	22.28	22.29	27.48	1.47	0.88	1.78	1.44	37	B
Terra Nitrogen Co	TNH	N	200.65	+0.33	+0.65	200.09	200.70	321.46	1.72	1.30	1.33	1.44	35	B
US Home Systems	USHS	O	9.14	+4.46	+0.39	9.09	9.12	10.70	1.42	0.98	1.75	1.44	30	B
Zoll Medical Corp	ZOLL	xO	68.77	-1.04	-0.72	68.73	68.81	38.15	1.22	1.23	1.72	1.44	28	B

De Grafieken bekijken van deze Topaandelen kan u helpen beslissen welke aandelen u zou overwegen om te kopen.

## Bekijk de Grafieken van de Beste Aandelen

Door de Grafieken te bekijken van de Top VST Aandelen verkrijg je bijkomende informatie die u helpen beslissen welke Aandelen u zou kopen: u ziet meteen dat de koers boven het 40 daags gemiddelde en de stop loss noteert en dat de RT hoger is dan 1.0.



Om bijkomende informatie op uw grafiek toe te voegen of te verwijderen, klikt u op de checkboxes.

Bijvoorbeeld verwijder de RT door op de checkbox te klikken naast RT. Voeg nadien de EPS toe door te klikken op de checkbox naast EPS.

Winsten zijn de motor die koersen hoger stuw. Wij voorzien een leidinggevende voorspelling van de winsten (EPS) voor de komende 12 maanden.



## Selecteer de Aandelen die U wenst te kopen

Geef de voorkeur aan aandelen met rustige maar gestaag stijgende koersen en winsten.

Maak een lijst met Aandelen die u bevallen.

Koop enkel Aandelen wanneer de markten stijgen en wanneer de koers van het aandeel stijgt.



**TIP:** Als u naar een grafiek kijkt en u na enkele seconden nog niet overtuigd bent, ga dan naar de volgende grafiek. Je zal een grafiek vinden die u bevalt.





*Analyseren van Aandelen & Portefeuille Management Systeem*

20472 Chartwell Center Drive, Cornelius, NC 28031  
1-888-658-7638 • [www.VectorVest.com](http://www.VectorVest.com)